

### **3.16. INVESTIGACIONES EUROPEAS DE DIRECCIÓN Y ECONOMÍA DE LA EMPRESA \***

#### **Director**

Manuel Guisado Tato

#### **Editor**

AEDEM Asociación Europea de Dirección y Economía de la Empresa.  
ISSN: 1135-2523

#### **Envío de Originales**

Trabajos en lengua española y portuguesa:

Manuel Guisado Tato

Facultad de Ciencias Económicas y Empresariales

Universidad de Vigo

Lagoas-Marcosende s/n

36200 Vigo (Pontevedra)

Los trabajos se enviarán a los Vocales de la Asociación del país del autor/es. En caso de que no se haya nombrado Vocal en dicho país, los trabajos se enviarán a los profesores:

Elie Cohen. Université de Paris-Dauphine

Gérard Irigoyen. Université de Bordeaux I.

#### **Información de Revisores**

Tipo de revisión: ciega

Nº de revisores externos: 3

Tiempo de revisión: 6 meses

Porcentaje de aceptación: 47%

#### **Datos de Publicación**

Tipo de lectores: académicos

Frecuencia de publicación: Cuatrimestral

Precio suscripción: 120 € anual.

Área de estudio: Dirección y Economía de la Empresa

#### **Normas de presentación de originales**

- La Revista Investigaciones Europeas de Dirección y Economía de la Empresa publica trabajos originales de investigación sobre cualquiera de las especialidades relativas al campo de la Dirección de Empresas, siendo el Consejo de Redacción el responsable final de su aceptación, previo informe de tres evaluadores anónimos con conocimientos e interés en las materias de estudio.
- Los trabajos se enviarán a los Vocales de la Asociación del país del autor/es. En caso de que no se haya nombrado Vocal en dicho país, los trabajos se enviarán a los profesores Doctores Elie Cohen (Université de Paris-Dauphine) y Gérard Irigoyen (Université de Bordeaux I), excepto los trabajos en lengua española y portuguesa, que lo harán al Director de la Revista (Facultad de Ciencias Económicas y Empresariales de la Universidad de Vigo, Lagoas – Marcosende, s/n, 36200, Vigo, Pontevedra, España). Los artículos deberán ser inéditos y no estar aprobados para su publicación en otra revista.
- Los trabajos tendrán que ajustarse a las siguientes especificaciones técnicas:
  - Mecanografiarse a doble espacio por una sola cara y con márgenes amplios.
  - La extensión aconsejable para los artículos se sitúa entre 15 y 25 páginas. Las páginas se numerarán de forma consecutiva, correspondiendo la primera al título, autor (es) del trabajo y su dirección de contacto; la segunda, al título, un resumen y las palabras clave; las siguientes, al texto; y, finalmente, las que contengan tablas, cuadros y figuras.

---

\* Revista incluida en el ICREE

- El resumen deberá tener una extensión máxima de 200 palabras, siendo recomendable adjuntar su traducción en inglés. Junto con el resumen se deben especificar de 3 a 10 palabras clave que den una idea rápida del contenido del trabajo y faciliten su informatización.
- Las referencias bibliográficas se incluirán ordenadas alfabéticamente al final del trabajo, y cronológicamente en el caso de varios trabajos del mismo autor. La citación completa se hará en el siguiente orden:
  1. Apellido e inicial del autor. Si una referencia se hace para un trabajo de tres o más autores, figurarán todos los nombres de los autores cuando se citen por primera vez, y después sólo el primer nombre seguido de et al.
  2. Fecha de publicación (entre paréntesis).
  3. Título completo del trabajo (subrayado para ir en itálicas).
  4. Nombre de la revista, seguido del número de volumen, fascículo y páginas primera y última. Los títulos de libros se subrayarán (para ir en itálicas) y luego figurará la editorial y el lugar de edición.
- Las tablas y cuadros irán numerados consecutivamente con caracteres arábigos. Llevarán un encabezamiento conciso, similar al de las notas al pie que expliquen los símbolos utilizados y permitan las aclaraciones necesarias. En el texto se hará referencia a ellas como Tabla 1, etc., indicando donde se desea que aparezcan colocadas.
- Para la revisión de los trabajos se deberán enviar cuatro copias, junto con un diskette que contenga el trabajo en Microsoft Word 5.1 en disquete (3 ½ high density).
- Los manuscritos serán revisados independientemente por evaluadores anónimos. Las revisiones serán de naturaleza ciega, de modo que los evaluadores no conocerán la identidad de los autores en el momento de realizar la revisión. Para obtener información adicional sobre la política editorial o la preparación de los manuscritos, deben ponerse en contacto con el Director o los miembros del Consejo de Redacción.

**Tabla 83: Índices bibliométricos**

	1995	1996	1997	1998	1999	2000	2001	2002	2003
Factor de impacto	0,00	0,00	0,08	0,02	0,03	0,21	0,05	0,08	0,08
Índice de Inmediatez	0,08	0,00	0,00	0,06	0,00	0,05	0,00	0,03	0,00
Vida media de las citas recibidas	0,50	1,67	2,50	3,00	4,30	4,10	5,50	4,50	5,17
Vida media de referencias	6,20	8,76	9,33	8,15	7,03	9,22	9,97	9,89	9,98

**Tabla 84: Tasas porcentuales**

	1995	1996	1997	1998	1999	2000	2001	2002	2003
Factor de impacto			30,40	5,23	8,24	47,02	10,47	25,00	63,56
Índice de Inmediatez	69,23	0,00	0,00	48,15	0,00	32,95	0,00	45,45	0,00
Vida media de las citas recibidas	6,06	22,22	16,39	22,22	22,05	47,67	53,66	17,65	60,78
Vida media de referencias	72,49	73,02	80,66	74,62	70,11	61,15	85,60	64,86	92,18

**Tabla 85: Posición en el ranking**

	1995	1996	1997	1998	1999	2000	2001	2002	2003
Factor de impacto			9	14	15	7	8	5	5
Índice de Inmediatez	3	5	5	3	10	9	6	8	6
Vida media de las citas recibidas	15	14	16	12	11	13	7	13	15
Vida media de referencias	6	6	6	7	13	6	7	8	6

**Figura 42. Tasas porcentuales**

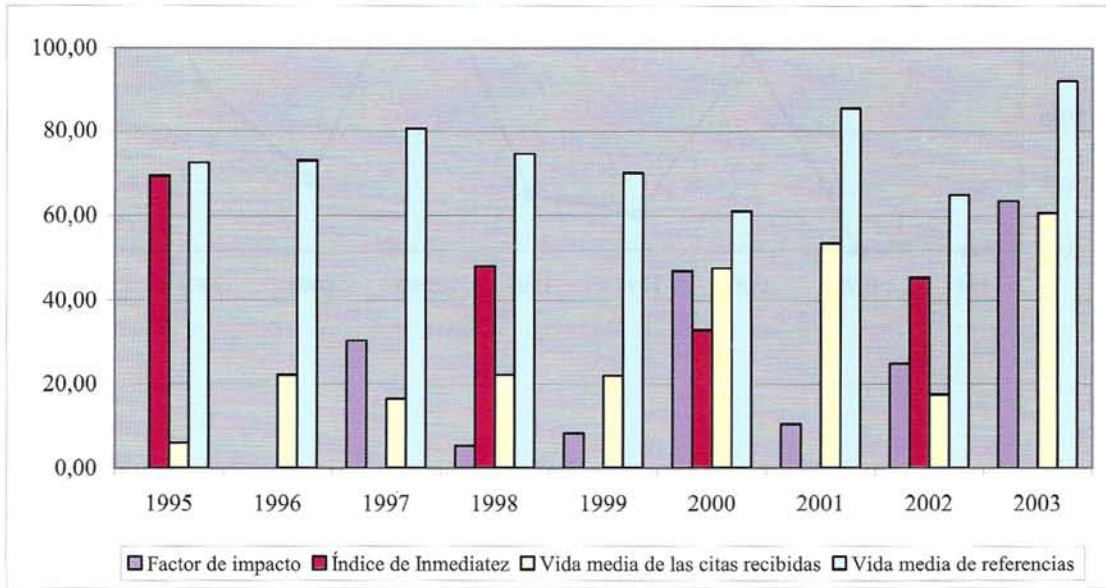

**Figura 43. Evolución Factor de Impacto. Valores absolutos**

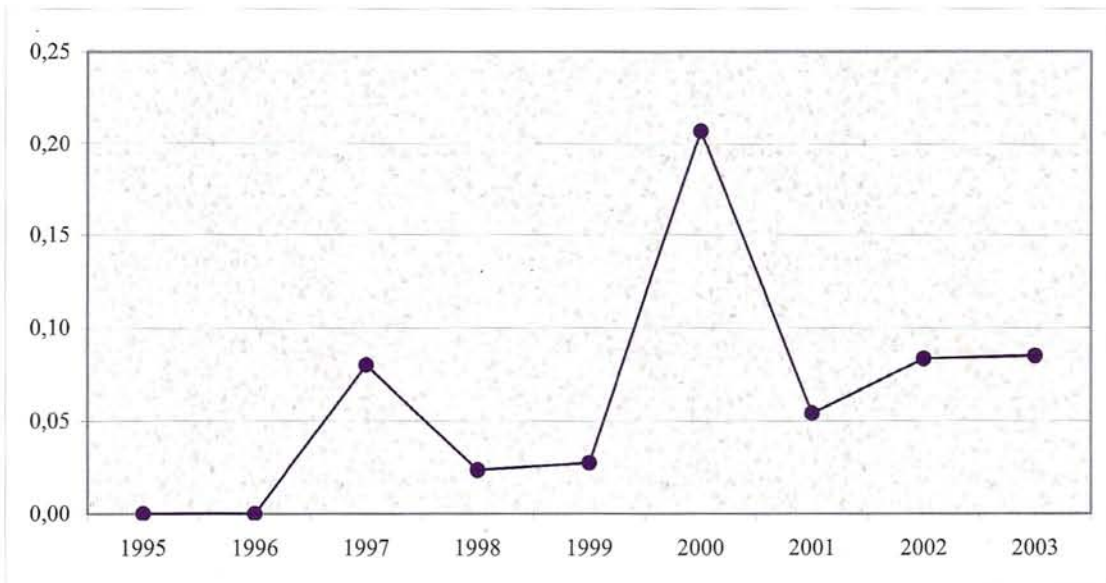

**Figura 44. Evolución Factor de Impacto. Valores absolutos**

